https://www.wooplans.com

02 STORIES (DUPLEX)

Do not use this document for construction purposes.

Name.....

Email.....

Country.....

FOOTPRINT

(Emprise au sol)

10m x 8 m

COMPOSITION:

-02 Living (02 Salons)

-01Dining (Salle à Manger)

-04 Bedrooms (04 Chambres)

-03 Baths (03 Salle de Bains)

-01 Kitchen (Cuisine)

-01Guest's toilet (WC Visiteur)

https://www.wooplans.com

BASIC PLAN SET: D4-035

(+237) 693 17 93 13

https://www.wooplans.com

02 STORIES (DUPLEX)

Do not use this document for construction purposes.

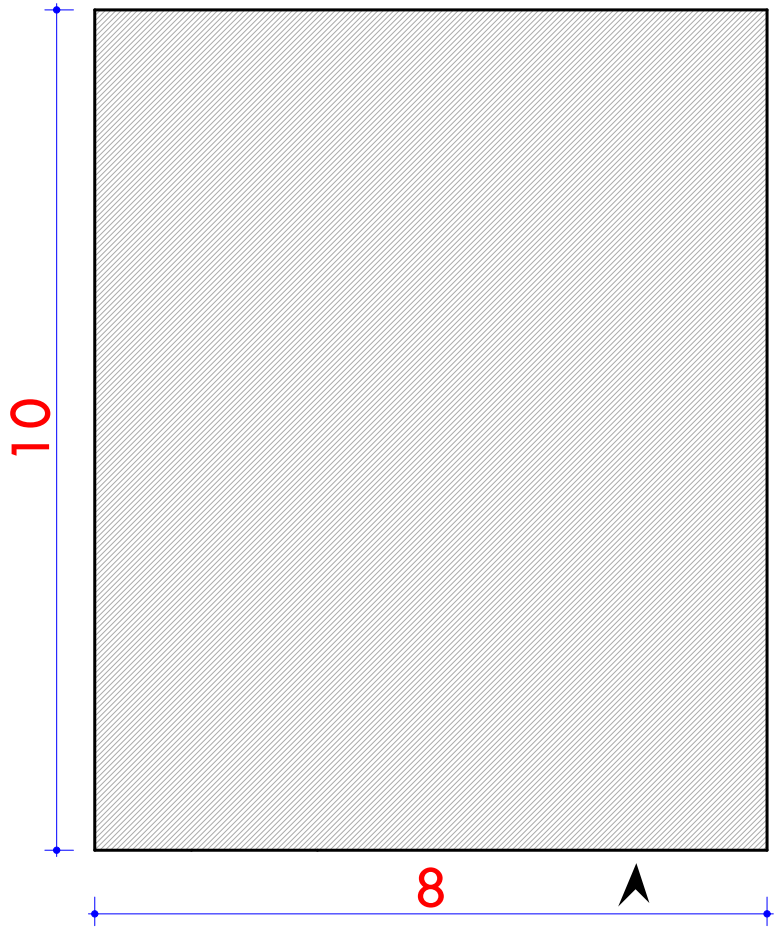

IMPLANTATION

Surface des pièces par étage		
Etages	**Pièces**	**m2 sols**
Rez-de-chaussée		
	Chambre V.	13,73
	Cuisine	11,52
	SDB	2,70
	Séjour	29,57
	Terrasse 1	5,04
	Terrasse 2	5,04
	WC V.	1,91
		69,51 m²
Etage 1er		
	Chambre 2	10,34
	Chambre 3	10,73
	Chambre P.	15,77
	SDB 1	5,15
	SDB 2	2,70
	Séjour VIP	16,81
	Terrasse 1	9,14
		70,64 m²
		140,15 m²

https://www.wooplans.com

BASIC PLAN SET: D4-035

(+237) 693 17 93 13

https://www.wooplans.com

02 STORIES (DUPLEX)

Do not use this document for construction purposes.

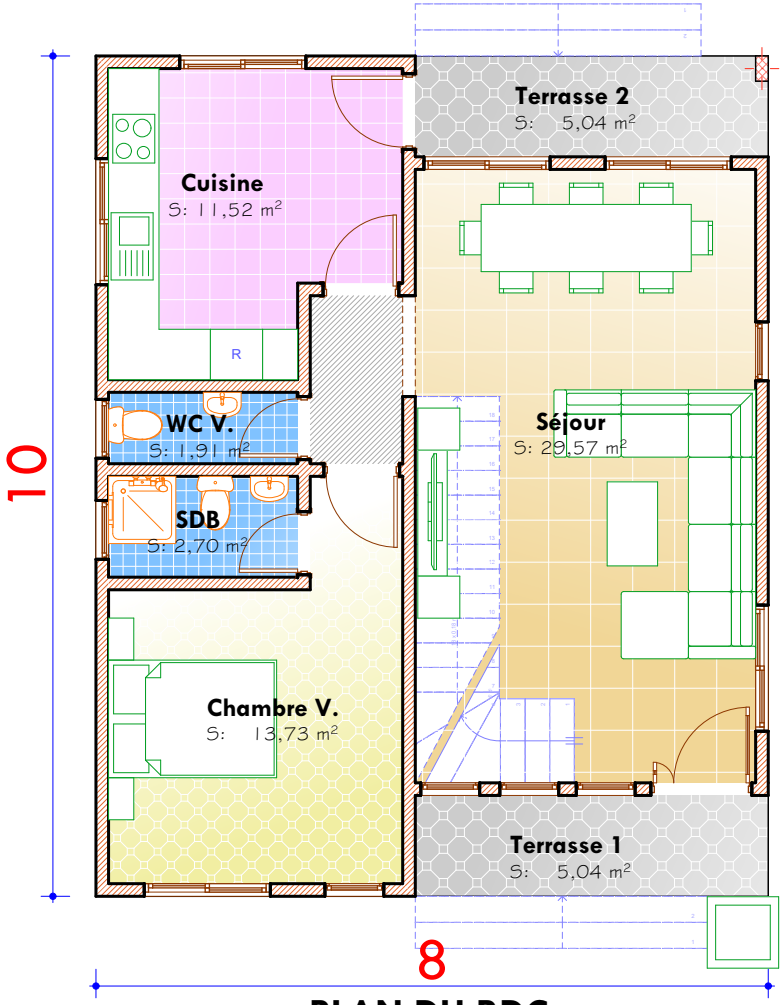

PLAN DU RDC

Surface des pièces par étage		
Etages	**Pièces**	**m2 sols**
Rez-de-chaussée		
	Chambre V.	13,73
	Cuisine	11,52
	SDB	2,70
	Séjour	29,57
	Terrasse 1	5,04
	Terrasse 2	5,04
	WC V.	1,91
		69,51 m²
Etage 1er		
	Chambre 2	10,34
	Chambre 3	10,73
	Chambre P.	15,77
	SDB 1	5,15
	SDB 2	2,70
	Séjour VIP	16,81
	Terrasse 1	9,14
		70,64 m²
		140,15 m²

https://www.wooplans.com

BASIC PLAN SET: D4-035

(+237) 693 17 93 13

https://www.wooplans.com

02 STORIES (DUPLEX)

Do not use this document for construction purposes.

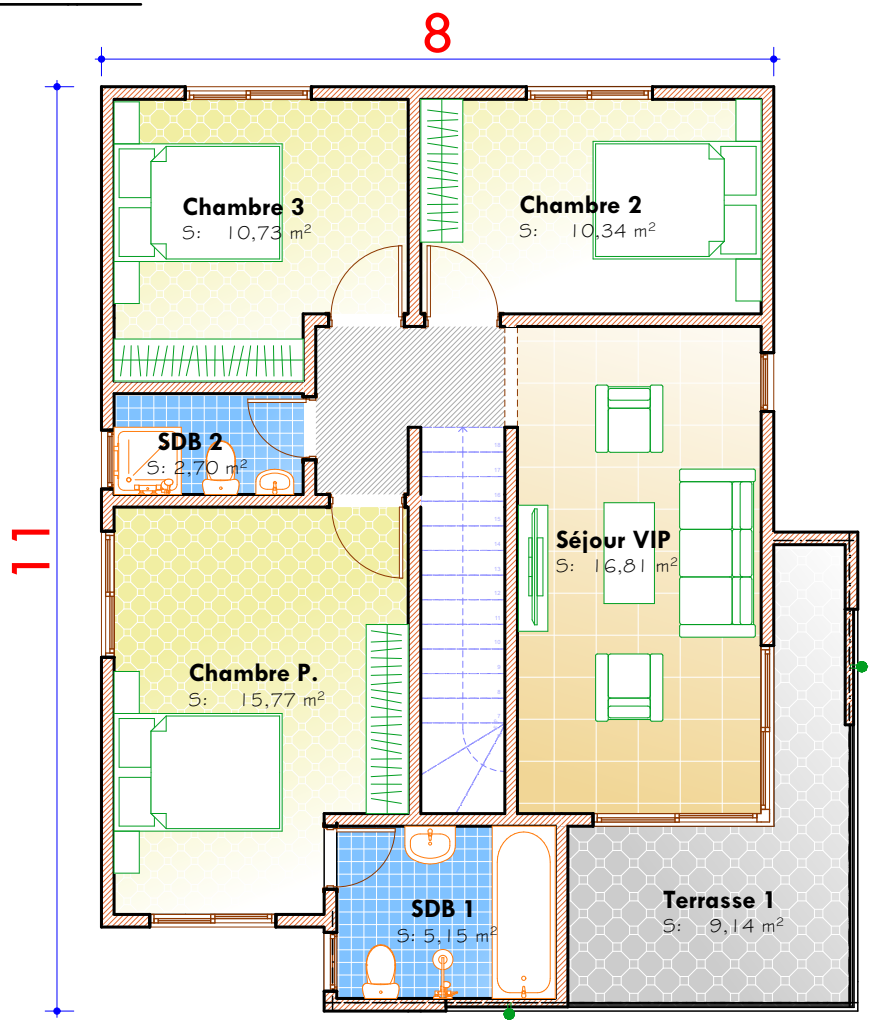

PLAN DE L'ETAGE

Surface des pièces par étage		
Etages	**Pièces**	**m2 sols**
Rez-de-chaussée		
	Chambre V.	13,73
	Cuisine	11,52
	SDB	2,70
	Séjour	29,57
	Terrasse 1	5,04
	Terrasse 2	5,04
	WC V.	1,91
		69,51 m²
Etage 1er		
	Chambre 2	10,34
	Chambre 3	10,73
	Chambre P.	15,77
	SDB 1	5,15
	SDB 2	2,70
	Séjour VIP	16,81
	Terrasse 1	9,14
		70,64 m²
		140,15 m²

https://www.wooplans.com

BASIC PLAN SET: D4-035

(+237) 693 17 93 13

PICTURES (IMAGES)

Do not use this document for construction purposes.

IMAGE 01

IMAGE 02

PICTURES (IMAGES)

Do not use this document for construction purposes.

IMAGE 03

IMAGE 04

Dévis Duplex D4-035 (en Fcfa)			
100	FONDATION	2 396 570	GROS ŒUVRE 12 613 510
200	ELEVATION RDC	1 765 890	
300	DALLE	3 405 650	
400	ELEVATION ETAGE	2 018 160	
500	CHARPENTE ET TOITURE	3 027 240	
600	CREPISSAGE et ANTIVOLS	3 699 960	FINITIONS 15 416 510
700	PORTES ET FENETRES	2 774 970	
800	PLOMBERIE et ELECTRICITE	2 312 480	
900	PLAFOND et PEINTURE	3 237 470	
1000	CARRELAGE	3 391 630	
TOTAL CLE EN MAIN		**28 030 020**	

NB : les coûts de construction de votre maison dépendent de plusieurs facteurs

1) Le type de sol sur lequel vous voulez construire (exemple , la fondation sur un terrain marécageux sera plus coûteuse)

2) La qualité des techniciens que vous allez employer (plus un technicien est qualifié plus il coûte cher en main d'œuvre)

3) La qualité des matériaux des finitions sont fonctions du standing finale et de vos moyens